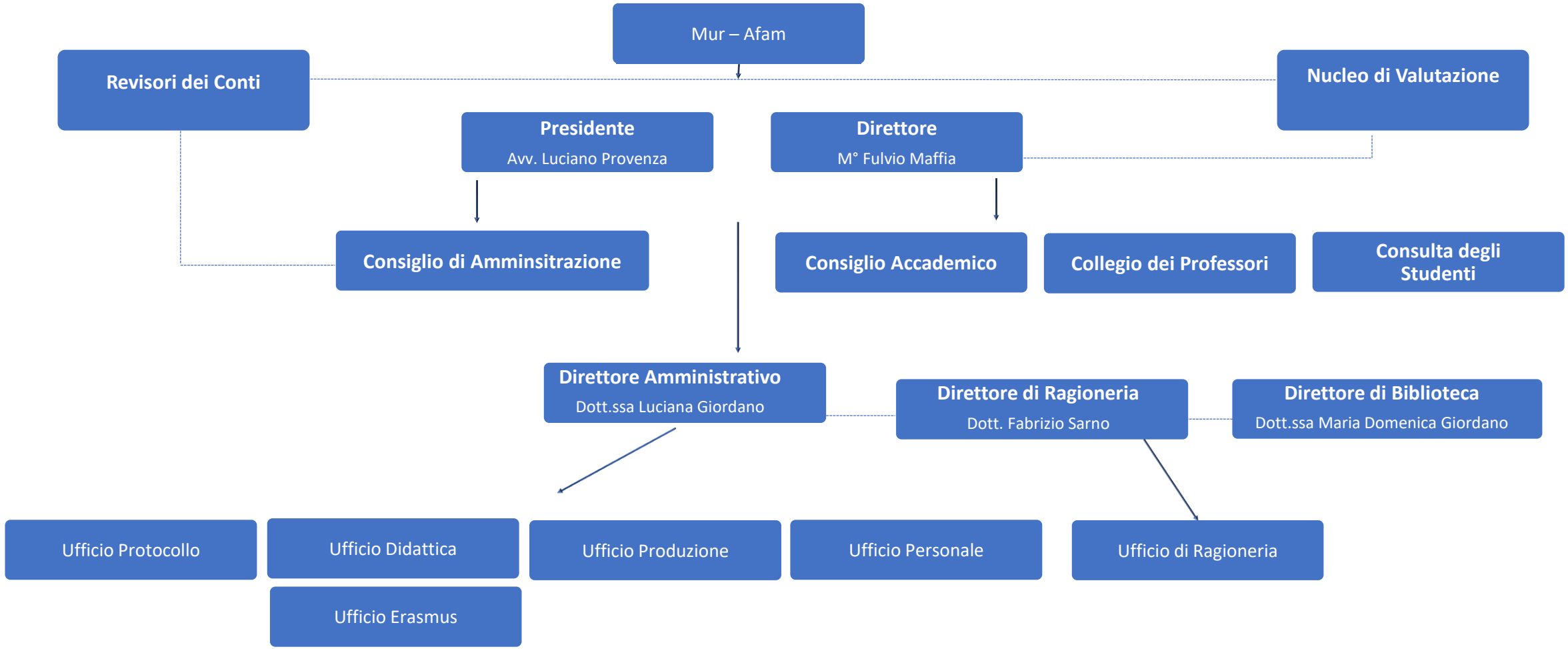
Mur – Afam
Revisori dei Conti
Nucleo di Valutazione
Presidente
Avv. Luciano Provenza
Direttore
M° Fulvio Maffia
Consiglio di Amminsitrazione
Consiglio Accademico
Collegio dei Professori
Consulta degli Studenti
Direttore Amministrativo
Dott.ssa Luciana Giordano
Direttore di Ragioneria
Dott. Fabrizio Sarno
Direttore di Biblioteca
Dott.ssa Maria Domenica Giordano
Ufficio Protocollo
Ufficio Didattica
Ufficio Produzione
Ufficio Personale
Ufficio di Ragioneria
Ufficio Erasmus